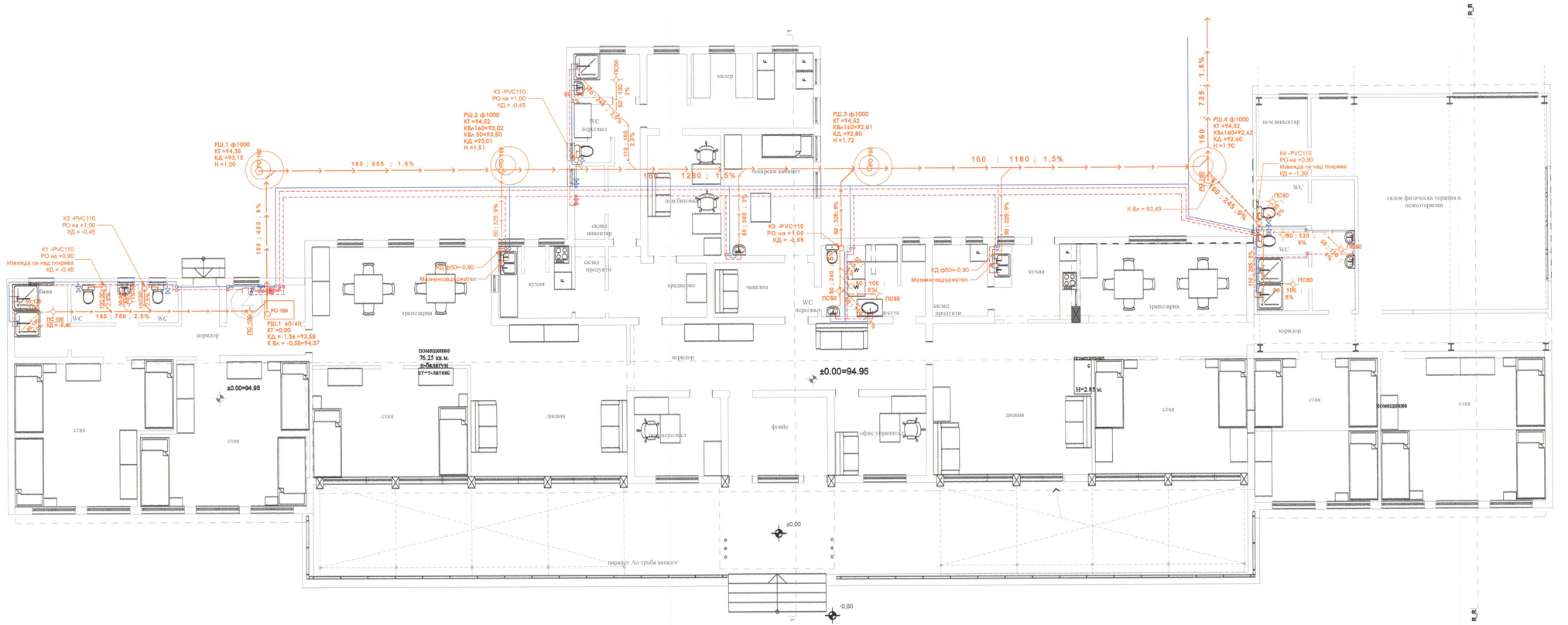

ОБЩИНА СМЯДОВО
Дирекция "Специализирана администрация"
СЪГЛАСУВАМ И ОДОБРЯВАМ
на осн. чл. _____ от ЗУТ
и протокол No____/____ на ОбЕСУТ
Гл. архитект: _____
гр.Смядово_____20___г.

АРХ. СТРОИТЕЛЕН ИНЖ. ИНЖ.
ИНЖ. ЙОРДАН ПЕНЕВ ЧИЛИНГИРОВ

ПЛАН КОТА - 0.00 - канализация

" ПРОВИК - Шумен " О О Д

обект: Изграждане на две защитени жилища в гр.Смядово за хора с психични разстройства в УПИ II, кв.12, с пл.67708.305.84по К.К. на гр.Смядово

КАМАРА НА ИНЖЕНЕРИТЕ В ИНВЕСТИЦИОННОТО ПРОЕКТИРАНЕ
Регистрационен № 04286
КИИП
инж. ЙОРДАН ПЕНЕВ ЧИЛИНГИРОВ

проектант: ПРОЕКТАНТСКИ КОЛЕКТИВ ИНЖ.Р.ЧИЛИНГИРОВ

А и С:	арх.Авдамов		част: ВиК;
Конструкции:	инж.Гарвалов		фаза:
ЕА:	инж. Боянов		ТП
ОВК и Ел-во:	инж. Хаджанов		мащаб: 1:75
ПБ:	инж. Димитров		дата: 04.2015 г.
Възложител:			